

Ontwikkelstrategie ASW



RIB 11 januari 2018

Elif Borucu-Çalınaltı
Programmamanager

Integrale Aanpak

Kader: Ontwikkelingsstrategie 2014 vastgesteld, aanpak langs 3 sporen:

- Openbare Ruimte
- Veiligheid
- Vastgoed

Actualiteit: Straatwegmeter

- 500 mensen gesproken (conform motie 155)
- Wat staan we?
- Wat is de opgave?

Vervolg

- Uitvoeringsplan
- Maart gereed

PRATEN OVER DE STRAATWEG



- Ontwerp 30 km
- Minder overlast
- Opgervind
- Sluitingstijden
- Minder leegstand
- Meer straatmakers
- Uitvoering 30 km
- Pleinen aanleggen
- Uitstraling panden
- Groener
-
-
-
-

De Straatwegmeter

- 500 gesprekken
- Buurtgesprek XL

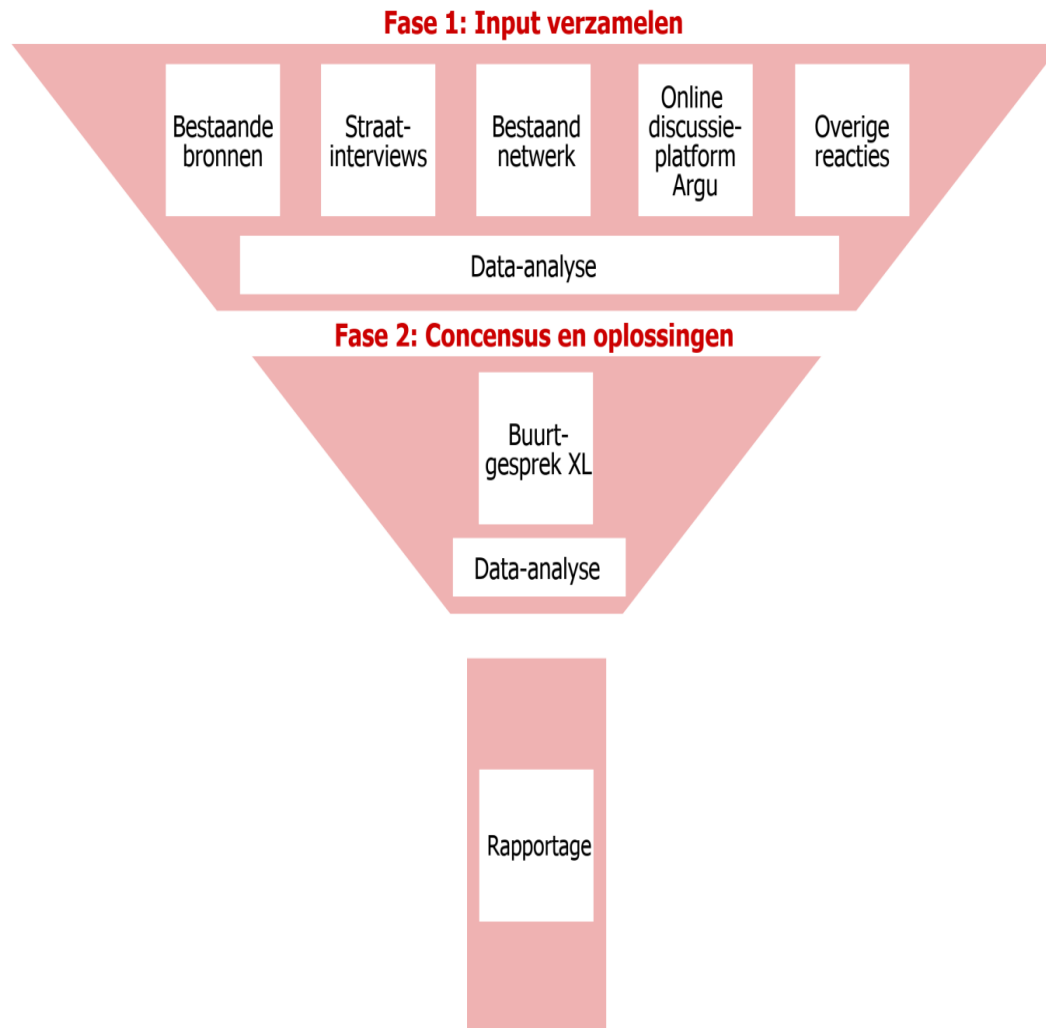

WINKELS



ni

VERKEER

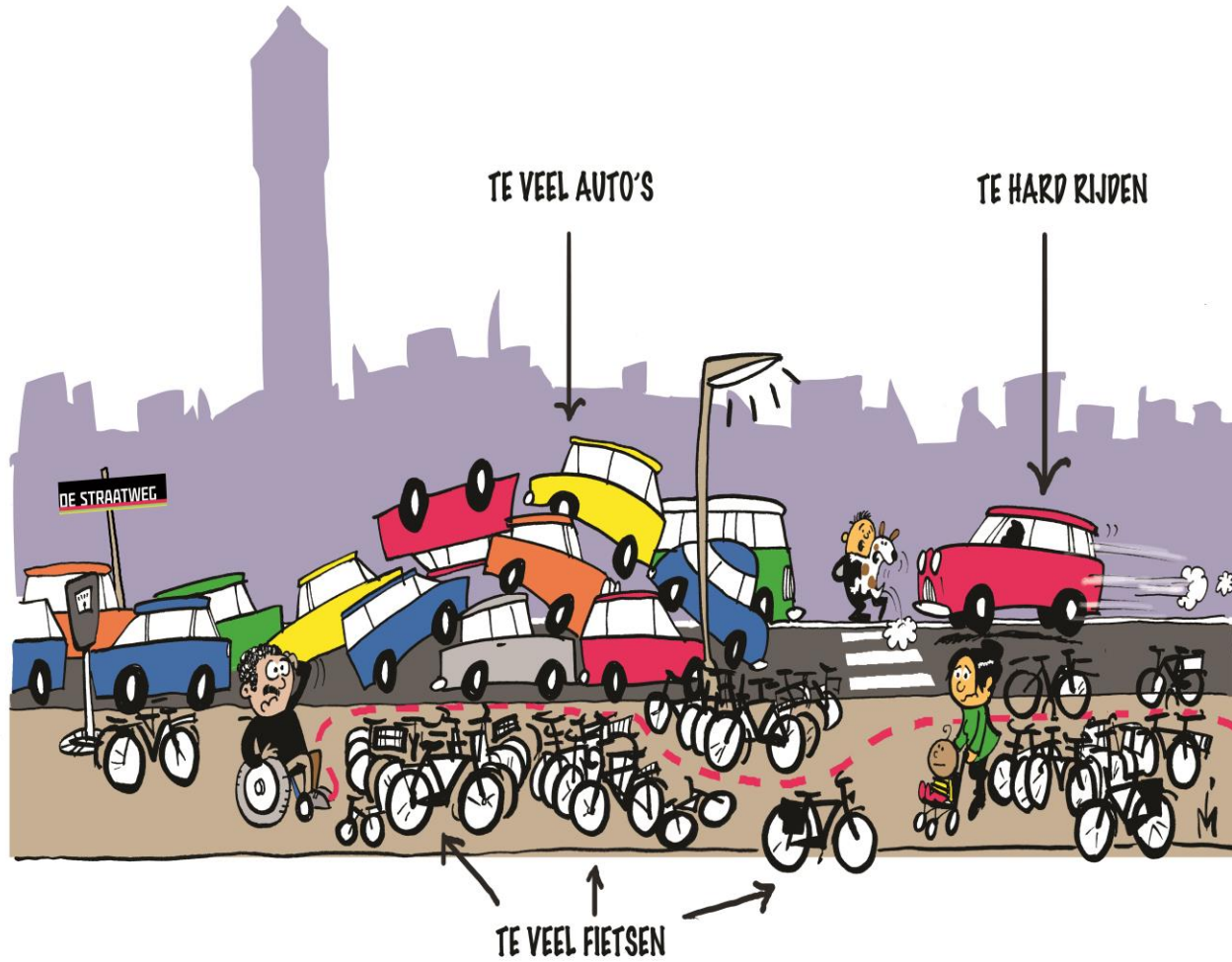

VEILIGHEID

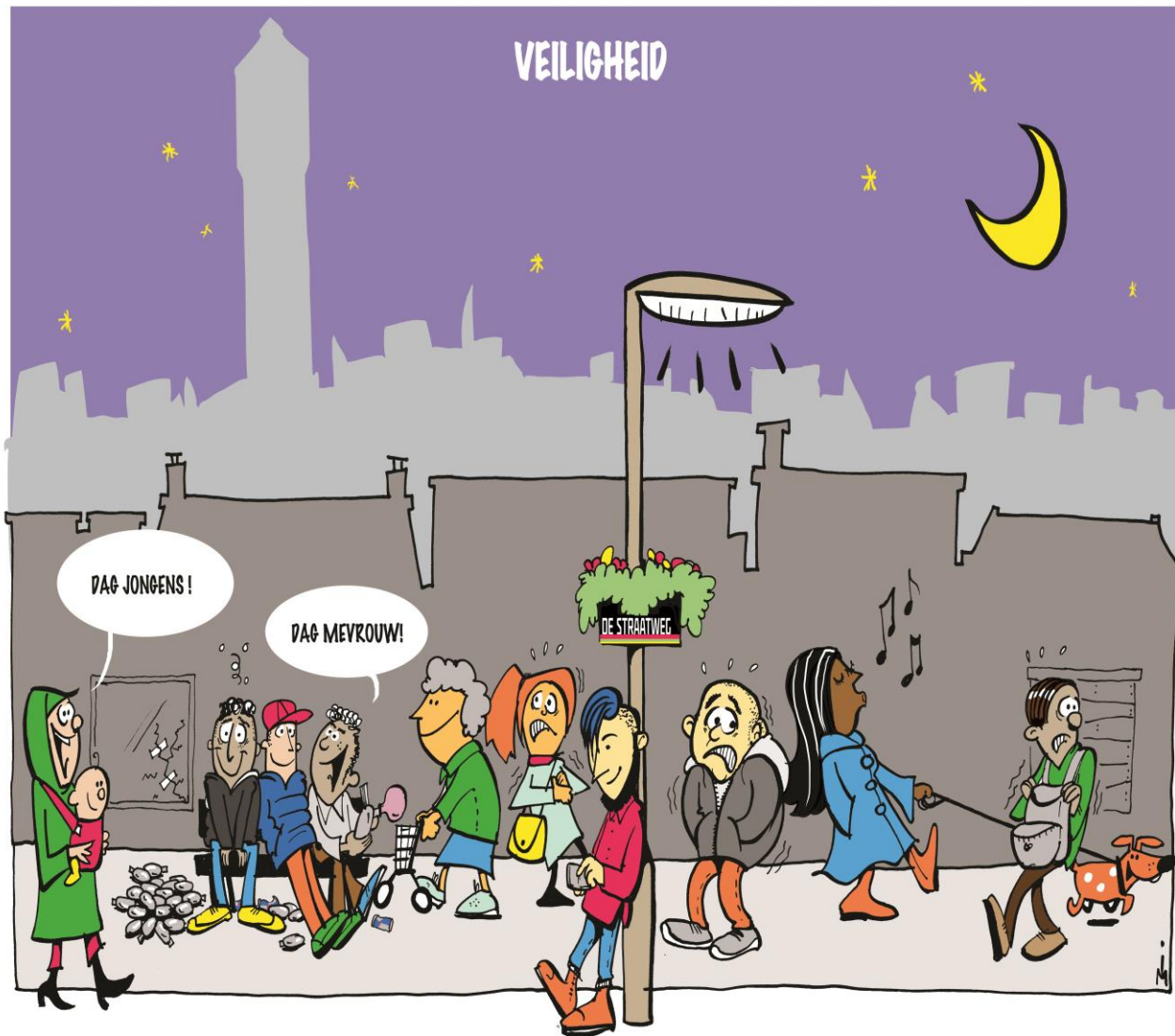

Aanpak veiligheid en overlast Amsterdamsestraatweg



RIB 11 januari 2018

Dominique Prenen
Gebiedsmanager Veiligheid
Noordwest



Gemeente Utrecht

Utrecht.nl

Aanpak Veiligheid en Overlast

Focus

Deel van Daalsetunnel tot Marnixlaan

Gericht op

1. Terugdringen van de overlast
2. Het bevorderen van (het gevoel van) veiligheid
3. Het bestrijden van ondermijnende en criminele activiteiten



Maatregelen

Intensieve toezicht en handhaving

Collectieve sluitingstijden

Niet-gedogen nieuwe coffeeshops

Overlasttelefoon THOR

Integrale controleacties

Aanpak Ondernijning

Pand- / bedrijfssluitingen

Bibob

Cameratoezicht

Digitaal Opkopers register

Veilig ondernemen



Aanpak Ondernijning

Definitie

Ondernijning is het verzwakken of misbruiken van (de structuren van) onze maatschappij met ontwrichtende gevolgen op maatschappelijke terreinen.

Op de ASW worden legale instituties door criminelen gebruikt/misbruikt. Bv illegaal gokken, illegale prostitutie, witwassen crimineel geld, hennepteelt, ontmoetingsplaats criminelen.



Wat doen we er tegen?

Integrale aanpak van ondermijning

Preventief, bestuursrechtelijk, privaatrechtelijk, fiscaal en strafrechtelijk. Gericht op delicten, personen, panden en branches.

Speerpunten 2018

- Top 12 ondernemingen
- Kapsalonbranche en massagesalons

Aandacht sector Vastgoed

Eigendom zeer versnipperd, vele eigenaren.

Van meewerkend, tot desinteresse, tot ondermijnend



Wat lukt (niet)? - dagelijkse praktijk

Voorbeelden

- Belwinkel
- Massagesalon
- Stichting



Telecomwinkel Amsterdamsestraatweg dicht na vondst hennepkwekerij

Een telecomwinkel aan de Amsterdamsestraatweg moet de deuren sluiten nadat de politie er een hennepkwekerij van 232 hennepplanten had gevonden. Burgemeester Jan van Zanen heeft besloten dat het pand op nummer 268 12 maanden dicht moet, omdat de Amsterdamsestraatweg een 'aandachtsgebied' is.

Freke Remmers 10-02-17, 14:39

f 13 t 2 e 0 Reacties

Rond de straatweg worden allerlei maatregelen genomen om de overlast tegen te gaan en de leefbaarheid te vergroten. De kwekerij is ontruimd en direct daarna afgesloten.



Gemeente Utrecht

Massagesalon aan de Amsterdamsestraatweg gesloten wegens illegale prostitutie

CRIMINALITEIT 7/11/2017 - 14:24

— Redactie



Een massagesalon aan de Amsterdamsestraatweg is gesloten in verband met illegale prostitutie. Het gaat om de Chinese massagesalon Sirene op nummer 144c.

De salon is gesloten nadat bewoners hadden geklaagd. Vervolgens hebben gemeentelijke toezichthouders bij de massagesalon een onderzoek uitgevoerd. Bij het onderzoek is onder andere een 'mystery-guest' ingezet. Hij kreeg tijdens een massage seksuele diensten aangeboden. De massagesalon is daarom per 15 november gesloten.

Afgelopen 2,5 jaar 17 bedrijven gesloten op Amsterdamsestraatweg

ALGEMEEN 16/2/2016 - 10:54

— Redactie



De afgelopen 2,5 jaar zijn er zeventien bedrijven en stichtingen (tijdelijk) gesloten op de Amsterdamsestraatweg op last van de gemeente Utrecht. De zaken werden gesloten omdat er bijvoorbeeld illegale praktijken plaatsvonden zoals gokken en vuurwapenbezit of omdat er sprake was van een illegale seksinrichting.

Utrecht.nl

Waar staan we nu?

- ‘Rustiger geworden’ = huidige beleving bewoners en ondernemers en bevindingen professionele veiligheidspartners
- Politieregistratie van aangiften en meldingen gedaald 1e helft 2017 tov 1e helft 2015
 - Gepleegde criminaliteit en overlast < 30%
 - Overlast < 37%

Straatwegmeter bevestigt beeld positieve ontwikkeling – veiliger dan vroeger

MAAR



Hoe verder?

1. Nog niet op gewenste niveau; nog altijd groep mensen die niet graag op ASW komt (cijfers meting 2016)
2. ASW nog steeds aantrekkingskracht op bepaalde malafide ondernemers/personen

➤ Meting Veiligheid 2018

Voortzetten Integrale aanpak

- Samenspel met andere sporen noodzaak
- Maatregelen Veiligheidsaanpak doorzetten
 - Niet vroegtijdig loslaten, risico op terugval, lange adem
- Nieuwe instrumenten / maatregelen (integraal)

